KITZBÜHEL
COUNTRY CLUB

VERANSTALTUNGS KALENDER

Dezember 2026
bis Mai 2027

Inhalts-verzeichnis

Dieses PDF ist interaktiv.
Tippen Sie auf einen Monat um direkt dorthin zu gelangen.

DEZEMBER
JANUAR
FEBRUAR
MÄRZ
APRIL
MAI

KITZBÜHEL EVENTS
RUND UM DEN CLUB
KÖRPER, GEIST & SEELE

Dezember

Fr. 04.12. 18.00 Uhr	**CLUBCOCKTAIL** KCC Member Get Together
19.00 Uhr	**VERNISSAGE** mit der Galerie BAODT
Sa. 05.12. 17.00 Uhr	**DER NIKOLAUS KOMMT IN DEN CLUB!** Wir laden alle Kinder herzlich ein!
19.00 Uhr	**LIVE MUSIK**
Fr. 11.12. 19.00 Uhr	**STUBENGESPRÄCH** mit Baha Meier-Arian, M.Sc., Psychologin und Business-Coach, zum Thema „Die Macht der Wahrnehmung – Wie unsere Wahrnehmung Entscheidungen, Beziehungen und Krisen prägt“
Sa. 12.12. 19.00 Uhr	**LIVE MUSIK**
Fr. 18.12. 19.00 Uhr	**STUBENGESPRÄCH** mit Univ.-Prof. Dr. Leonhard Dobusch „René Benko und die SIGNA: Ursachen und Lektionen aus der Rekordpleite“
Sa. 19.12. 19.00 Uhr	**LIVE MUSIK**
Do. 24.12. 18.00 Uhr	**HEILIGER ABEND** mit weihnachtlichem Aperitif, 4-Gang-Galadinner und besinnlicher Musik
Fr. 25.12. 18.00 Uhr	**LIVE MUSIK**
Sa. 26.12. 18.00 Uhr	**LIVE MUSIK**
So. 27.12. 18.00 Uhr	**LIVE MUSIK**
Mo. 28.12. 18.00 Uhr	**LIVE MUSIK**
Di. 29.12. 18.00 Uhr	**LIVE MUSIK**
Mi. 30.12. 18.00 Uhr	**LIVE MUSIK**
Do. 31.12. 18.00 Uhr	**SILVESTER IM CLUB**

Foto: Stefan Strasser

Januar

Fr. 01.01. 18.00 Uhr	**LIVE MUSIK**
18.00 Uhr	**CLUBCOCKTAIL** KCC Member Get Together
Sa. 02.01. 18.00 Uhr	**LIVE MUSIK**
So. 03.01. 18.00 Uhr	**LIVE MUSIK**

Mo. 04.01. 18.00 Uhr	**LIVE MUSIK**
Di. 05.01. 18.00 Uhr	**LIVE MUSIK**
Mi. 06.01. 18.00 Uhr	**LIVE MUSIK**
Do. 07.01. 18.00 Uhr	**LIVE MUSIK**
Fr. 08.01. 19.00 Uhr	**NEUJAHRSKONZERT**

Fr. 15.01. 19.00 Uhr	**GROSSE KCC POLO PARTY** Player’s Night mit Live Musik
Sa. 16.01. 19.00 Uhr	**LIVE MUSIK**

Do. 21.01. 19.00 Uhr	**HAHNENKAMM CLUB WARM-UP PARTY** mit Live Musik
Sa. 23.01. 17.00 Uhr	**CIGAR LOUNGE EVENT** mit Daniel Marshall
19.00 Uhr	**LIVE MUSIK**

Fr. 29.01. 19.00 Uhr	**STUBENGESPRÄCH** mit Prof. Dr. Michael Reiterer, Spitzendiplomat der EU und Professor an der Brussels School of Governance, zum Thema „Sicherheit in Zeiten von Geopolitik“
Sa. 30.01. 19.00 Uhr	**LIVE MUSIK**

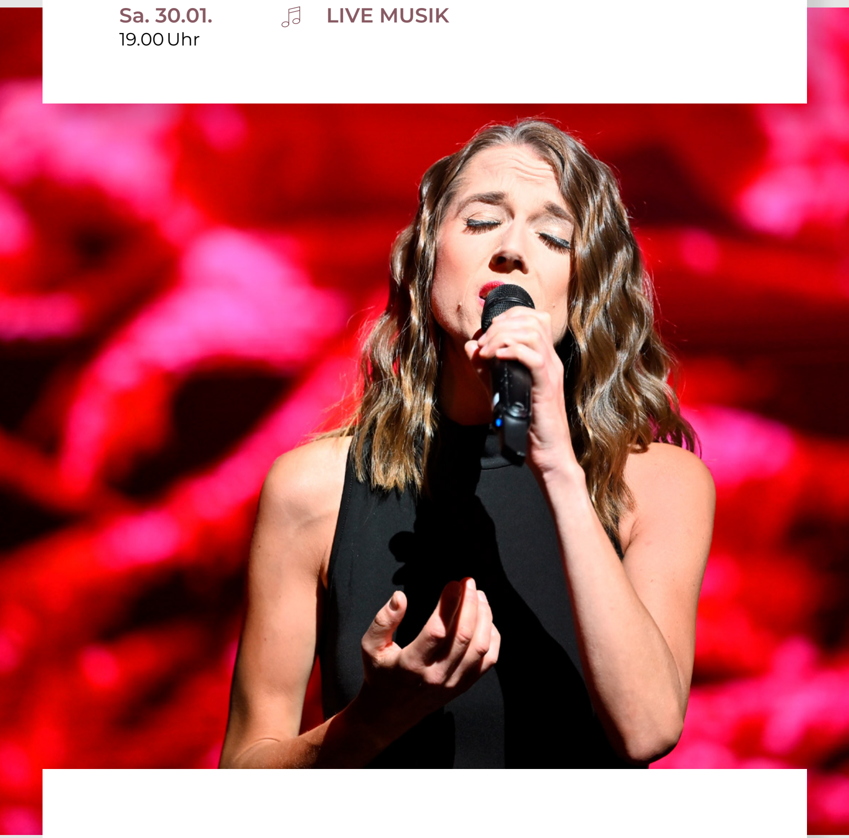

Februar

Fr. 05.02. 18.00 Uhr	**CLUBCOCKTAIL** KCC Member Get Together
19.00 Uhr	**VERNISSAGE** mit der Galerie BAODT
Sa. 06.02. 19.00 Uhr	**LIVE MUSIK**

Mi. 10.02. ab 18.00 Uhr	**ASCHERMITTWOCH** Köstliche Gaumenfreuden und Fischvariationen
Fr. 12.02. 19.00 Uhr	**STUBENGESPRÄCH** mit Prof. Dr. Kurt Lauk, deutscher Industriemanager, Verbandsfunktionär und Politiker. Thema wird spätestens eine Woche vorher bekannt gegeben.

Sa. 13.02. 19.00 Uhr	**LIVE MUSIK**
So. 14.02. ab 18.00 Uhr	**VALENTINSTAGSMENÜ**

Fr. 19.02. 19.00 Uhr	**STUBENGESPRÄCH** mit Mag. Patrick Murnig, Wegbegleiter, Persönlichkeitsentwickler und Wertemensch. Thema wird spätestens eine Woche vorher bekannt gegeben.
Sa. 20.02. 19.00 Uhr	**LIVE MUSIK**

Fr. 26.02. 19.00 Uhr	**TASTE OF MUSIC** mit Birgit Widmann
Sa. 27.02. 19.00 Uhr	**LIVE MUSIK**

Foto: Stefan Strasser

März

Fr. 05.03. 18.00 Uhr	**CLUBCOCKTAIL** KCC Member Get Together
19.00 Uhr	**STUBENGESPRÄCH** Thema und Referent wird spätestens eine Woche vor dem Stubengespräch im Club Newsletter bekannt gegeben
Sa. 06.03. 19.00 Uhr	**LIVE MUSIK**

Fr. 12.03. 19.00 Uhr	**STUBENGESPRÄCH** mit Mag.a Sophia Kircher, Abgeordnete zum Europäischen Parlament. Thema wird spätestens eine Woche vorher bekannt gegeben.
Sa. 13.03. 19.00 Uhr	**LIVE MUSIK**

Fr. 19.03. 19.00 Uhr	**LESUNG** mit Prof. Dr. h. c. Nike Schröder, Bestseller-Autorin, aus ihrem Buch „Die Kunst, stark zu bleiben, wenn alles zu viel wird."
Sa. 20.03. 19.00 Uhr	**LIVE MUSIK**

Sa. 27.03. 19.00 Uhr	**LIVE MUSIK**
So. 28.03. 10.00 bis 14.00 Uhr	**OSTERBRUNCH** ein Fest für die ganze Familie mit Besuch des Osterhasen

April

Fr. 02.04.
18.00 Uhr

CLUBCOCKTAIL
KCC Member Get Together

19.00 Uhr

STUBENGESPRÄCH
mit Univ.-Prof. Dr. Matthias Sutter, österreichischer Volkswirt, Direktor am Max-Planck-Institut für Verhaltensökonomik in Bonn und Professor an den Universitäten Köln und Innsbruck, zum Thema „Gemeinsam stark. Kooperation und Vertrauen: Der Schlüssel zum Erfolg in Wirtschaft, Politik und Arbeitsleben“

Sa. 03.04.
19.00 Uhr

LIVE MUSIK

Fr. 09.04.
19.00 Uhr

STUBENGESPRÄCH
mit Dr. Armand Daliri, Leiter des Instituts für Radiologie im Kardinal Schwarzenberg Klinikum in Schwarzach. Thema wird spätestens eine Woche vorher bekannt gegeben.

Sa. 10.04.
19.00 Uhr

LIVE MUSIK

Fr. 16.04.
19.00 Uhr

STUBENGESPRÄCH
Thema und Referent wird spätestens eine Woche vor dem Stubengespräch im Club Newsletter bekannt gegeben

Sa. 17.04.
19.00 Uhr

LIVE MUSIK

Fr. 23.04.
19.00 Uhr

STUBENGESPRÄCH
Thema und Referent wird spätestens eine Woche vor dem Stubengespräch im Club Newsletter bekannt gegeben

Sa. 24.04.
19.00 Uhr

LIVE MUSIK

Fr. 30.04.
19.00 Uhr

STUBENGESPRÄCH
Thema und Referent wird spätestens eine Woche vor dem Stubengespräch im Club Newsletter bekannt gegeben

KITZBÜHEL COUNTRY CLUB

Mai

Sa. 01.05. 12.00 Uhr	**HENDLGRILLEREI** und Musik zum 1. Mai
Fr. 07.05. 18.00 Uhr	**CLUBCOCKTAIL** KCC Member Get Together
19.00 Uhr	**STUBENGESPRÄCH** Thema und Referent wird spätestens eine Woche vor dem Stubengespräch im Club Newsletter bekannt gegeben
Sa. 08.05. 19.00 Uhr	**LIVE MUSIK**
So. 09.05. 12.00 Uhr	**MUTTERTAGSMENÜ** verwöhnen Sie Ihre Mutter und Ihre Liebsten bei uns im Club
Fr. 14.05. 19.00 Uhr	**STUBENGESPRÄCH** Thema und Referent wird spätestens eine Woche vor dem Stubengespräch im Club Newsletter bekannt gegeben
Sa. 15.05. 19.00 Uhr	**LIVE MUSIK**
Fr. 21.05. 19.00 Uhr	**STUBENGESPRÄCH** Thema und Referent wird spätestens eine Woche vor dem Stubengespräch im Club Newsletter bekannt gegeben
Sa. 22.05. 19.00 Uhr	**LIVE MUSIK**
Fr. 28.05. 19.00 Uhr	**STUBENGESPRÄCH** Thema und Referent wird spätestens eine Woche vor dem Stubengespräch im Club Newsletter bekannt gegeben
Sa. 29.05. 19.00 Uhr	**LIVE MUSIK**

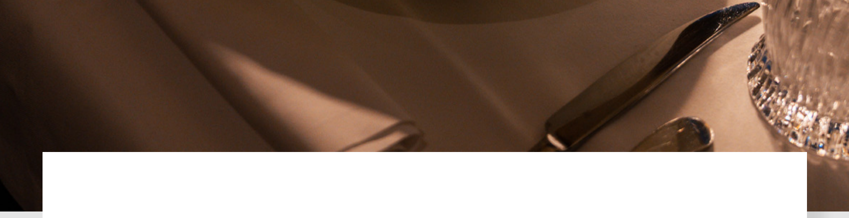

Kitzbühel Events

18.11.–27.12.	**KITZBÜHELER ADVENT** In liebevoll geschmückten Hütten im historischen Zentrum und im Stadtpark warten Tiroler Köstlichkeiten, traditionelles Kunsthandwerk und Live-Musik.
11.–12.12.	**SOUND ESCAPE** Zwei Abende elektronische Musik mit internationalen DJs direkt an der Hahnenkamm-Talstation, nur wenige Gehminuten vom Zentrum.
15.–17.01.	**24. BENDURA BANK SNOW POLO WORLD CUP KITZBÜHEL** Das prestigeträchtigste Winter-Polo-Turnier der Welt begeistert auf der Reither Wiese mit actiongeladenem Pferdesport und edlem Ambiente – vor der herrlichen Kulisse des Wilden Kaisers.
18.–24.01.	**87. HAHNENKAMM-RENNEN** Jedes Jahr reisen die besten Skifahrer der Welt in die legendärste Sportstadt der Alpen, um sich bei den Hahnenkamm-Rennen der Herausforderung Kitzbühel zu stellen.
26.03.–11.04.	**OSTERN IN KITZBÜHEL** Osterprogramm für die ganze Familie mit Kinderprogramm, Ponyreiten, Kitzbüheler Genussmarkt und gelebtem Tiroler Brauchtum.

Rund um den Club

WOHNEN IM CLUB

Jede Residence in unserem Haus bietet Clubmitgliedern auf über 100 m² eine voll ausgestattete Bar, moderne Küche, luxuriöses Badezimmer mit Dampfdusche, WLAN und einen komfortablen Schlafbereich. Von Loggia, Terrasse und Balkon aus genießen Sie herrliche Aussichten auf die Bergkulisse.

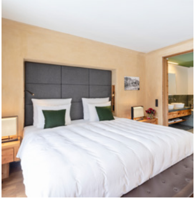

RESIDENCE PACKAGE

Unser Residence Package umfasst ein Jahresangebot mit individuell buchbaren Club Service – Ihr persönliches Rundum Service. Wir unterstützen Sie mit unserem beliebten Concierge Service, Shuttle Service, Housekeeping Service.

SCHNEEKRISTALL SPECIAL

Sie wohnen 5 Nächte - zahlen aber nur 4!

Buchbar in folgenden Zeiträumen:

06.12.-11.12.2026 I 13.12.-18.12.2026
21.02.-26.02.2027 I 28.02.-05.03.2027
07.03.-12.03.2027 | 21.03.-26.03.2027

KITZBÜHEL LODGE

Sieben „Penthouse Lodges“ auf der obersten Etage des KCC und der einzigartige Service der „Guten Fee“ bieten ein umsorgtes Heimatgefühl. Einzigartig im Alpenraum!
www.kitzbuehel-lodge.cc

KCC GOLF LOUNGE

Unser Golfsimulator hilft Ihnen, Ihr eigenes Spiel zu verbessern. Genießen Sie die Abwechslung bei der Wahl der schönsten Golfplätze der Welt, die naturgetreu nachgebildet sind. Für Prostunden steht Ihnen unser Partner, Golf Sport Academy, zur Verfügung.

Foto: Stefan Strasser

Körper, Geist und Seele

WOHLFÜHLANGEBOTE

Begeben Sie sich in die Hände der hochqualifizierten Therapeuten und finden Sie zurück zu einem entspannten Körpergefühl.
Unser Behandlungsangebot finden Sie unter www.kitzbuehel.cc

PERSONAL TRAINING

Unsere Personal Trainer bringen Sie zum Schwitzen! Details zu den Fitnessangeboten erhalten Sie an der Clubrezeption oder auf unserer Homepage.

FITNESSBEREICH

Lassen Sie mit modernsten Technogym-Geräten mit Multimedia-Technik und der Kinesiswand die Kalorien und Kilos purzeln oder powern Sie sich einfach so richtig aus.

GENIESSEN SIE UNSERE SPA OASE IN PRIVATER ATMOSPHÄRE

25-Meter-Natursteinpool mit Granderwasser und Serpentin-Stein aus dem Großglockner Gebirge, Saunalandschaft mit Finnischer Sauna, Infrarotkabine, Dampfbad und Zirbenholzruheraum.

LEGENDE

- 💬 Stubengespräche, Vorträge & Seminare
- 🍸 Clubcocktail
- 🪷 Körper, Geist & Seele
- ☺ Junior Club
- ♫ Konzerte & Live Musik
- 🖼 Vernissagen
- 👨‍🍳 Kulinarik & Kochkurse
- ⚘ KCC Events

Zusätzliche Informationen zum aktuellen Clubprogramm erhalten Sie einmal wöchentlich per Newsletter.

Wir bitten Sie um Reservierung für die einzelnen Veranstaltungen telefonisch unter +43 5356 64664 oder per E-Mail an info@kitzbuehel.cc

Für allfällige kurzfristige Änderungen bitten wir um Verständnis.

Hier gehts zurück
zum Inhaltsverzeichnis.

Herausgeber:
Kitzbühel Country Club GmbH, Kitzbüheler Straße 53
A-6370 Reith bei Kitzbühel

Design: Tobias Margreiter • www.thnc.at
Fehler, Änderungen und Irrtümer vorbehalten.

KITZBÜHEL
COUNTRY CLUB

Kitzbüheler Straße 53
A-6370 Reith bei Kitzbühel
info@kitzbuehel.cc
T +43 5356 64 664